Technisches Datenblatt

intAct Block-Power

Verschlossene AGM-Batterie mit Gitterplatten | Elektrolyt in Vlies festgelegt | gefüllt und geladen | absolut wartungsfrei

Art.Nr.

BP6-4

Nennspannung	6V
Nennkapazität	4 AH (c20), 3.72 (c10)
Kälteprüfstrom -18°C (EN)	-
Elektrolyt	verdünnte Schwefelsäure
Elektrolytdichte	1,28 +/- 0,01 Kg/l (25° C)
Abmessungen (LxBxH)	70 x 47 x 106 mm
Gewicht	0,74 kg
Schaltung	**1**
Polausführung	**S-4.8**
Bodenleiste	**-**

GEWÄHRLEISTUNG 12 MONATE · ÜBER 95% 95 RECYCLINGEFFIZIENZ · 90° MAX. KIPPWINKEL

Einsatzgebiete

USV

Für alle Fälle gewappnet

Langlebige, leistungsstarke Serie für Gefahrmeldeanlagen und absolut zuverlässiger Energiespeicher für Sicherheitsstromversorgung, Sicherheitsbeleuchtung und verschiedene Hobbyanwendungen. Unsere Empfehlung für alle Sicherheitsanwendungen und jede Anwendung, auf die sie von den Spezifikationen passt.

- **Schnell bereit im Stand-by-Betrieb.**
- Geringe Selbstentladung.
- Verschlossene Blockbatterien mit Gitterplatten und Vlies-Separatoren (AGM).
- Absolut wartungsfrei und auslaufsicher.
  In drei Ausführungen:
- **Block-Power**
  - Mittlerer zyklischer Einsatz
  - BP12-35 **extra zyklenfest**
  3 - 5 Jahre Designlife nach Eurobat (General Purpose)
  - BP12-50, BP12-75 **extra zyklenfest**
  10 bis 12 Jahre Designlife nach Eurobat (Longlife)

Maße

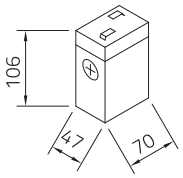

Schaltung 1

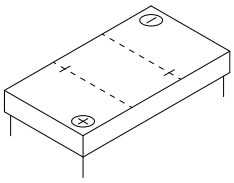

Polausführung S-4.8

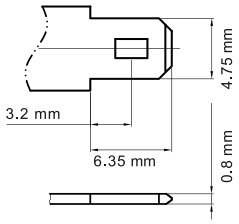

Bodenleiste -

Stand 03.02.2025

KECKEISEN AKKUMULATOREN
Stefan Keckeisen Akkumulatoren e.K.
Europastraße 9
87700 Memmingen
Fon +49 (0) 8331 94444-0
Fax +49 (0) 8331 94444-9
info@intact-batterien.de
www.intact-batterien.de